

3

## システム設定、稼働開始

Let's start trading system

### ③ システム設定、稼働開始

VPSを開き、Google Chromeをクリックします。

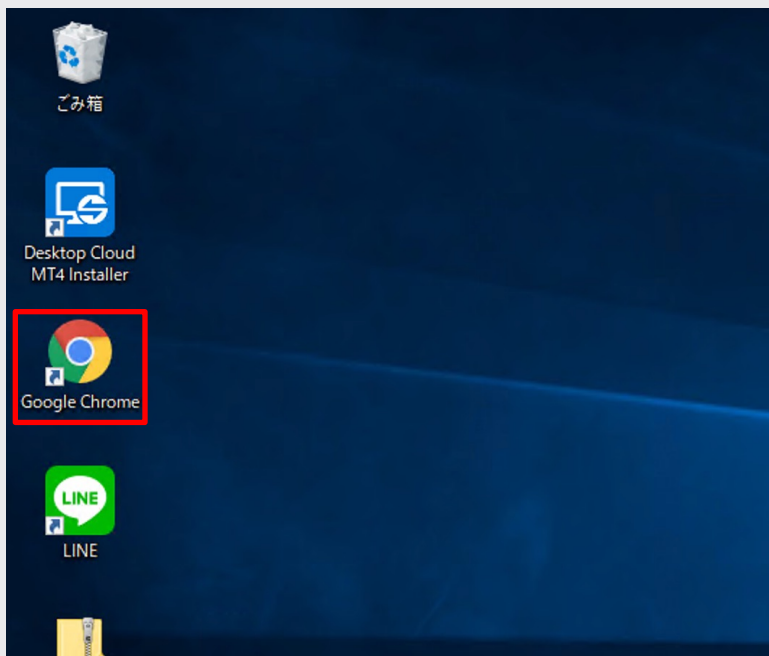

### ③ システム設定、稼働開始

EAを稼働させるためにVPS上にMT4をインストールします。

VPS内のGoogle Chromeで『bigboss』と検索します。

bigbossのホームページを開きます

### ③ システム設定、稼働開始

プラットフォームの『MT4のダウンロード』をクリックします。

### ③ システム設定、稼働開始

姓名、メールアドレス、メールアドレスの確認、国（日本）を入力・選択して下さい。

そして「PC(Windows)用をダウンロード」をクリックしてMT4をダウンロードします。

## ↓ MT4 ダウンロード

BigBossでは、PC(Mac/Windows)、Android、iPhone/iPadに対応したMT4にてお取引いただけます。

**PC(Mac/Windows)をご利用の場合**

以下の項目を入力してください

姓名 <small>必須</small>	<input type="text"/>
メールアドレス <small>必須</small>	<input type="text"/>
メールアドレス確認 <small>必須</small>	<input type="text"/>
国 <small>必須</small>	<input type="text" value="- 国選択 -"/>

 PC (Mac) 用をダウンロード

 PC (Windows) 用をダウンロード

### ③ システム設定、稼働開始

セットアップ画面が出てくるので、次へをクリックする。

### ③ システム設定、稼働開始

下記の画面が表示されたらインストール完了です。『実行』をクリックしてください。

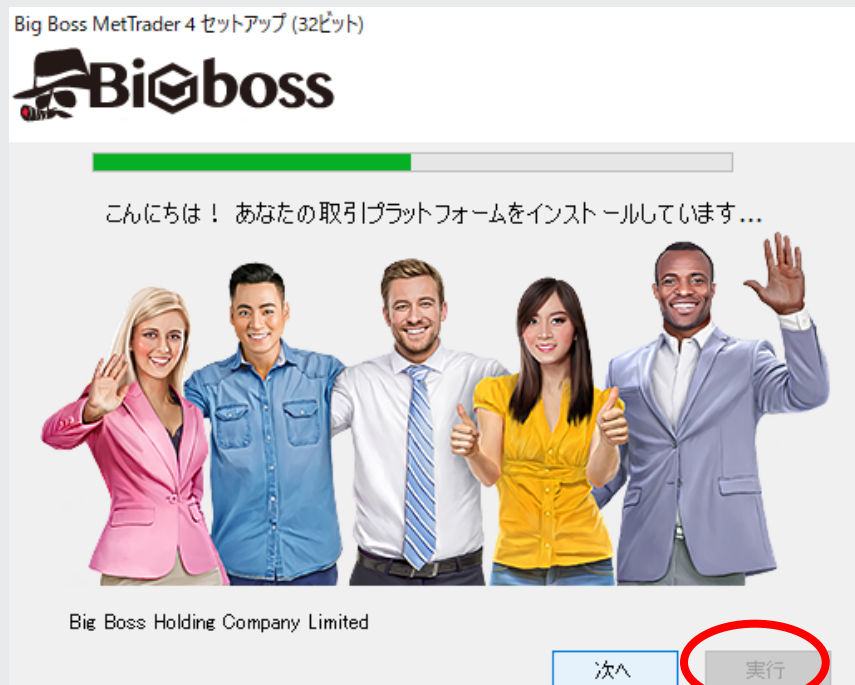

### ③ システム設定、稼働開始

少し時間が経つとMT4が起動します。

取引サーバー  
適切な取引サーバーを選択して下さい:

アドレス	会社名	Ping
BIGBOSSHoldings-DEMO	Big Boss Holdings Company Limited	69.11 ms
BIGBOSSHoldings-LIVE	Big Boss Holdings Company Limited	68.92 ms
BIGBOSSHoldings-LIVE2	Big Boss Holdings Company Limited	69.41 ms
BIGSolutions-DEMO2	BIG Solutions Company Limited	69.34 ms
BIGSolutions-LIVE3	BIG Solutions Company Limited	69.09 ms
BIGSolutions-LIVE4	BIG Solutions Company Limited	68.75 ms
BIGSolutions-LIVE5	BIG Solutions Company Limited	66.95 ms
新しいプロローガを追加します。例: "プロローガ"またはアドレス mt.company.com:443		

スキャン (S)

次へ(N) > キャンセル

名前

カテゴリ	日付
CatBoostアルゴリズムを使用した外国為替市場の季節によるパターンの特定	2021.03.04
市場とそのグローバル/パターンの物理学	2021.02.18
自己適応アルゴリズムの開発(第1部): 基本的なパターンの検出	2021.02.16
ニューラルネットワークが簡単に(第2部): 作業の文書化	2021.02.16
ニューラルネットワークが簡単に(第3部): アクションスカム	2021.02.16
例: 統合、統計と分析	2021.02.08
例: エキスパートアドバイザー、エキスパート、統計と分析	2021.02.08

### ③ システム設定、稼働開始

bigboss口座開設時に届いたメールに記載されている取引するサーバーを選択し、『次へ』をクリックします。

#### Live口座開設のお知らせ

様

この度はBig Bossにお申込みいただき誠にありがとうございました。  
Live口座の開設が完了致しました。

#### [ 口座情報 ]

利用通貨 JPY  
口座種別 Standard  
レバレッジ 555:1

口座番号  
パスワード  
サーバー **BIGSolutions-LIVE3**

#### デモ口座の申請

取引サーバー  
適切な取引サーバーを選択して下さい:

アドレス	会社名	Ping
BIGBOSSHoldings-DEMO	Big Boss Holdings Company Limited	77.07 ms
BIGBOSSHoldings-LIVE	Big Boss Holdings Company Limited	83.59 ms
BIGBOSSHoldings-LIVE2	Big Boss Holdings Company Limited	84.89 ms
<b>BIGSolutions-LIVE3</b>	BIG Solutions Company Limited	84.38 ms
BIGSolutions-LIVE4	BIG Solutions Company Limited	83.65 ms
BIGSolutions-LIVE5	BIG Solutions Company Limited	84.70 ms
新しいプロカーを追加します。 例: 'プロカー名' または アドレス mt.company.com:443		

スキャン(S)

次へ(N) >

キャンセル

### ③ システム設定、稼働開始

『既存のアカウント』を選択し、ログイン（口座番号）とパスワードを入力し『完了』をクリックします。

#### Live口座開設のお知らせ

■■■■様

この度はBig Bossにお申込みいただき誠にありがとうございました。  
Live口座の開設が完了致しました。

#### [口座情報]

利用通貨	JPY
口座種別	Standard
レバレッジ	555:1
口座番号	■■■■
パスワード	■■■■
サーバー	BIGSolutions-LIVE3

デモ口座の申請

アカウントタイプを選択  
始めるにはアカウントが必要:

スタートするためには有効な取引アカウントが必要です。アカウントをお持ちでない場合、下記のオプションから選択し、「次へ」をクリックして下さい。:

既存のアカウント

ログイン:

パスワード:   パスワードを保存

サーバー: FXGiantsBM-Real3

新しいデモ口座  
 新しいリアル口座

< 戻る(B) **完了** キャンセル

### ③ システム設定、稼働開始

ログインするとチャートが表示されます。

システムを稼働させるために『ファイル』の中の『データフォルダを開く』をクリックします。

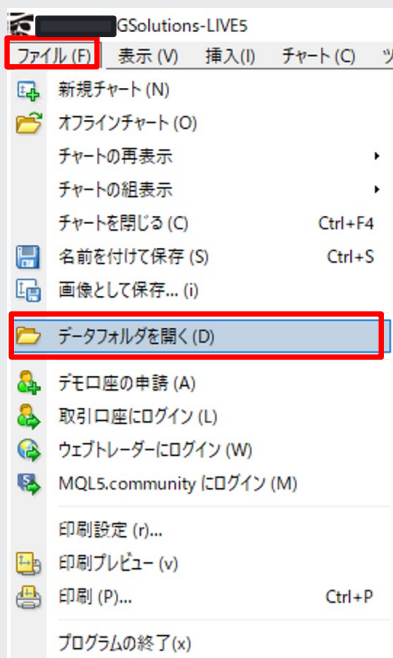

### ③ システム設定、稼働開始

フォルダが開くので、『MQL4』のフォルダを開いてください。

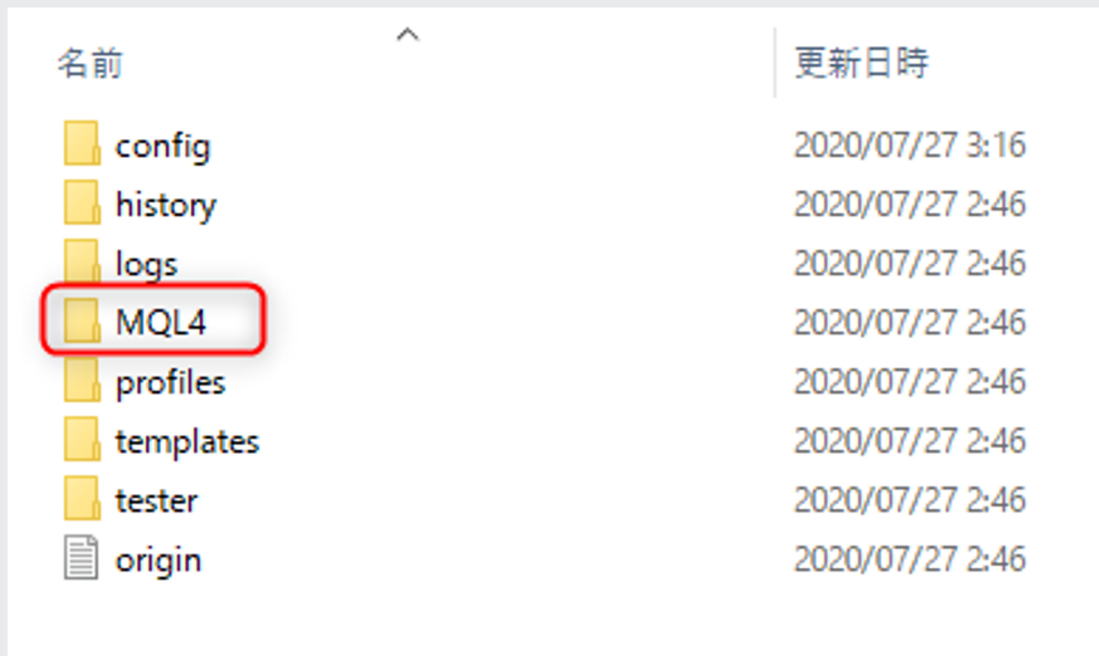

名前	更新日時
config	2020/07/27 3:16
history	2020/07/27 2:46
logs	2020/07/27 2:46
MQL4	2020/07/27 2:46
profiles	2020/07/27 2:46
templates	2020/07/27 2:46
tester	2020/07/27 2:46
origin	2020/07/27 2:46

### ③ システム設定、稼働開始

フォルダが開くので、『Experts』のフォルダを開いてください。

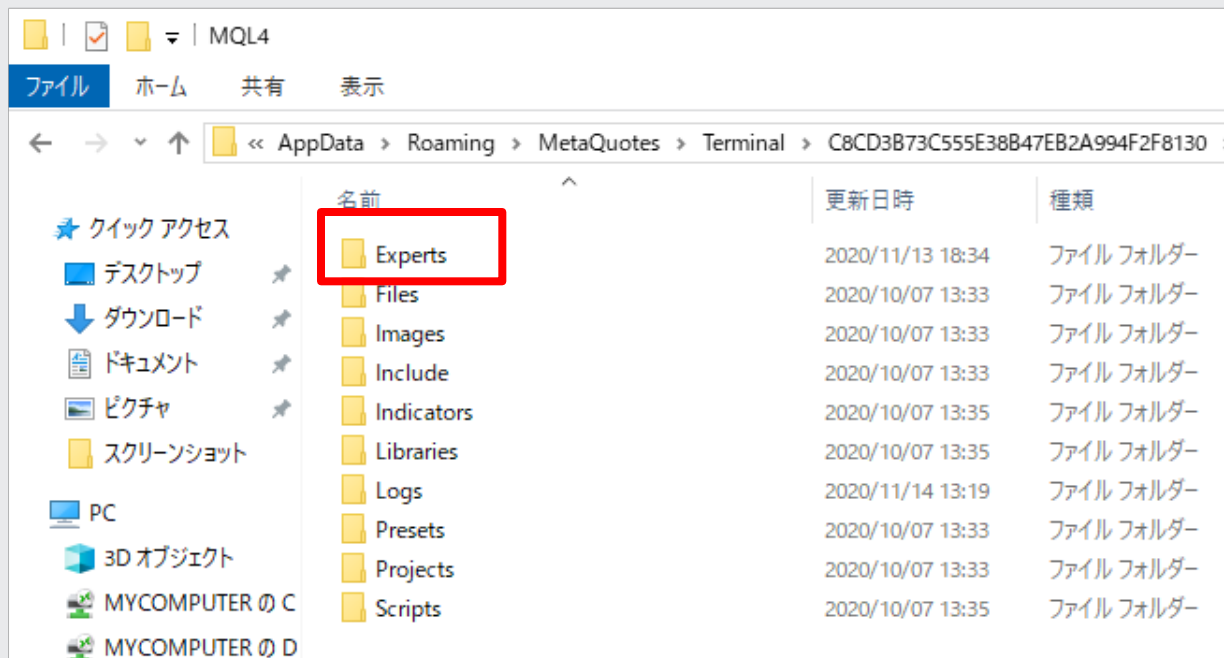

### ③ システム設定、稼働開始

先ほどお渡ししたフォルダを展開すると「SIMBA\_EURUSD\_v1.0」が入っています。

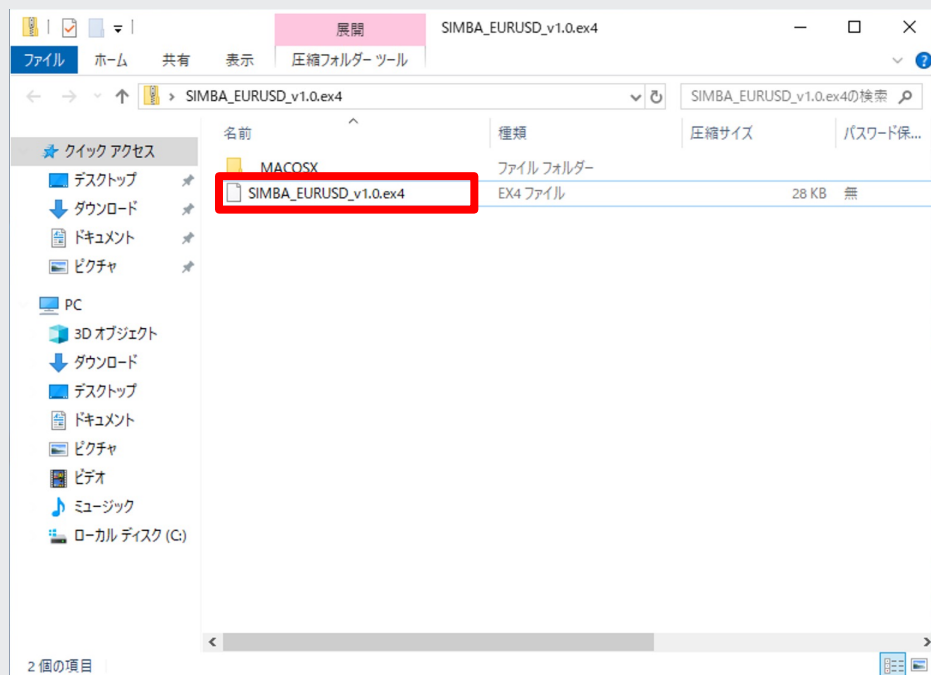

### ③ システム設定、稼働開始

「Experts」フォルダ内に「SIMBA\_EURUSD\_v1.0」というツールをコピー&ペーストで入れて下さい。

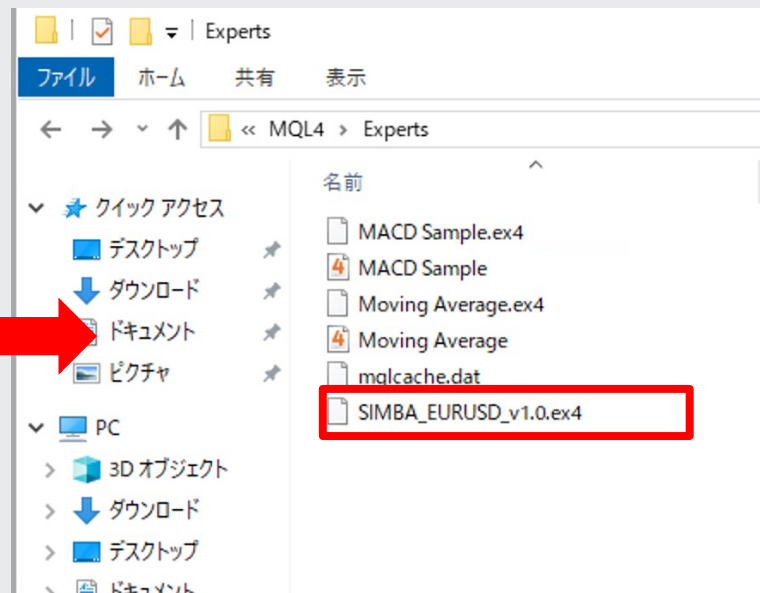
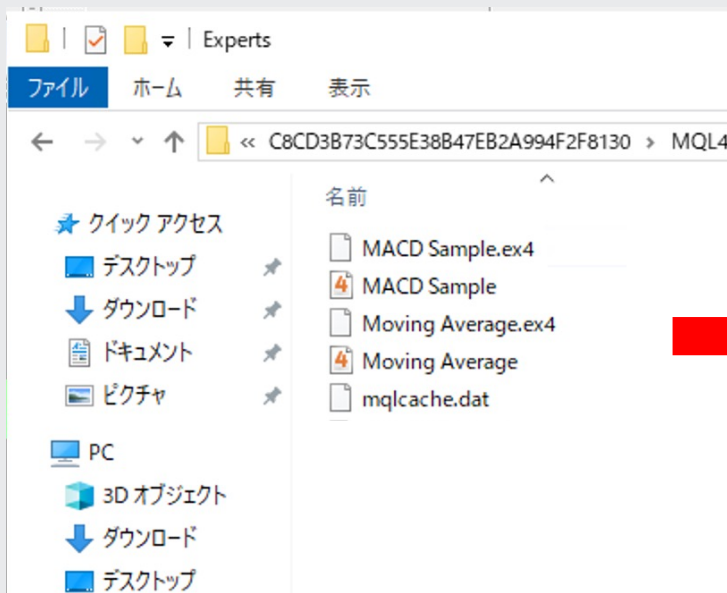

### ③ システム設定、稼働開始

移動が完了したら、『Experts』のフォルダを開いて、EAファイルが入っているか確認してください。

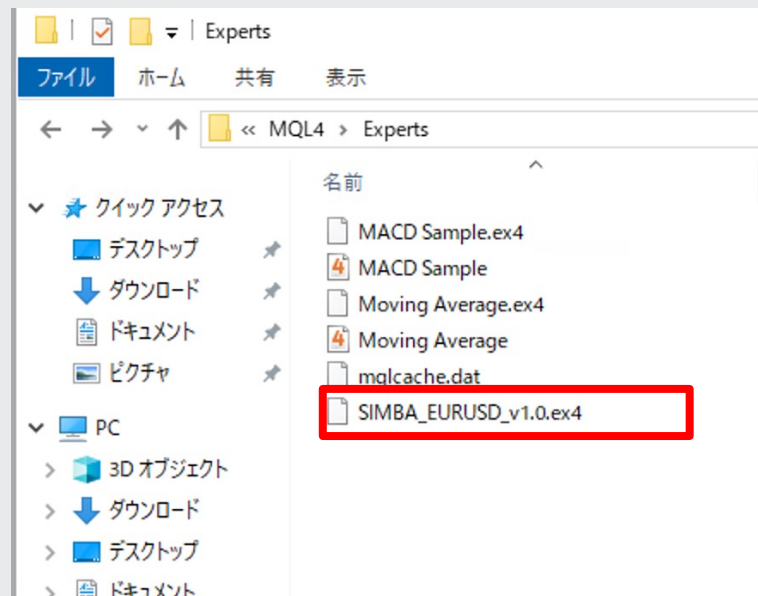
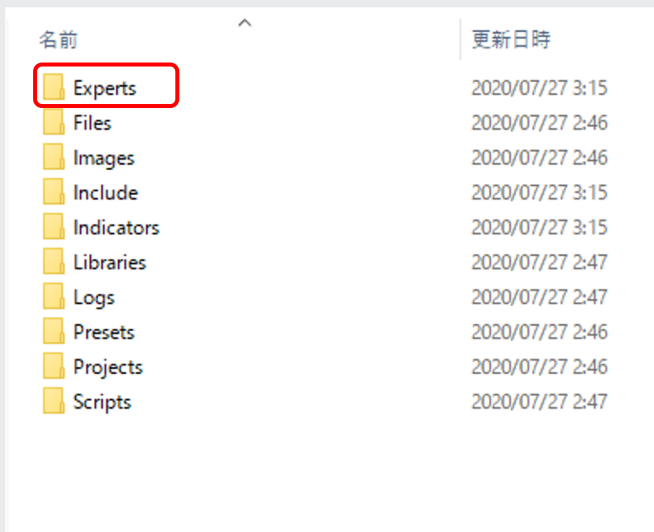

### ③ システム設定、稼働開始

EAファイルが確認出来たらMT4をいったん終了させ、再度MT4を起動します。

MT4を閉じる

MT4を起動する

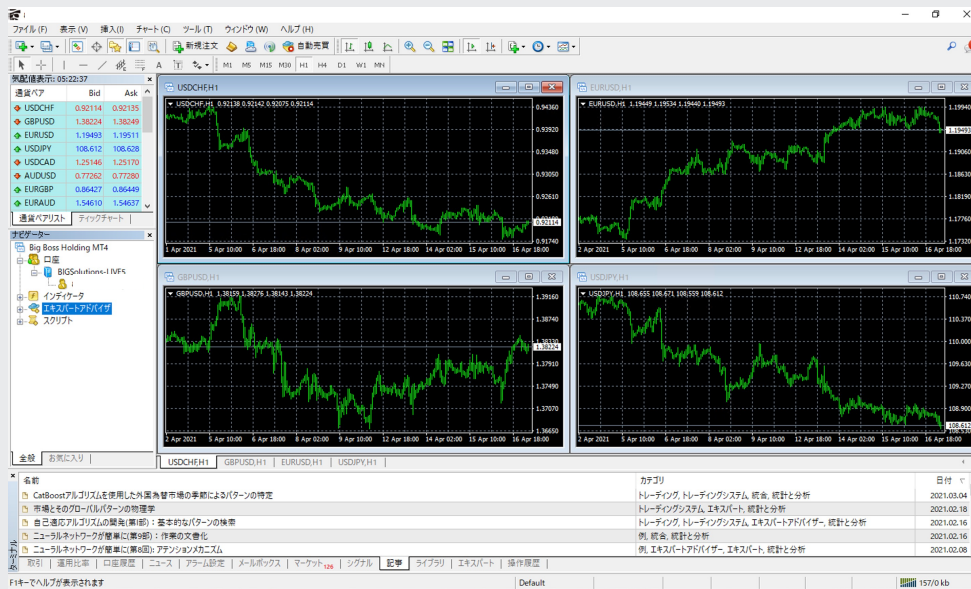

### ③ システム設定、稼働開始

MT4を起動したら、すべてのチャートを閉じます。

### ③ システム設定、稼働開始

『ファイル』から『新規チャート』をクリックして、『EURUSD』を選択します。

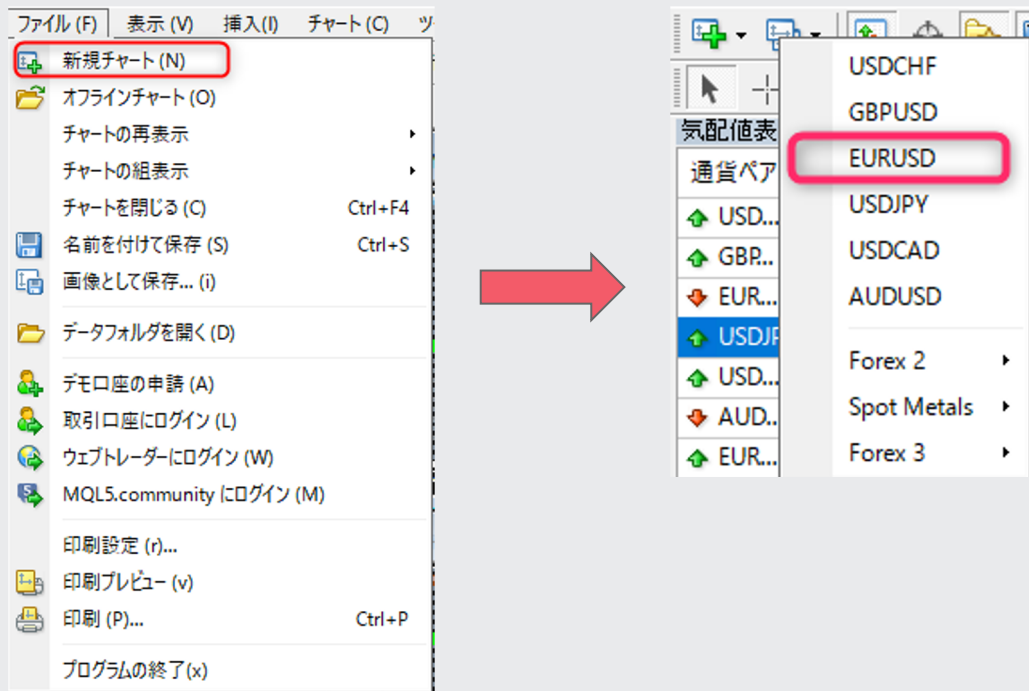

### ③ システム設定、稼働開始

『EURUSD』のチャートが開いたら、時間足をどちらもM1に変更します。

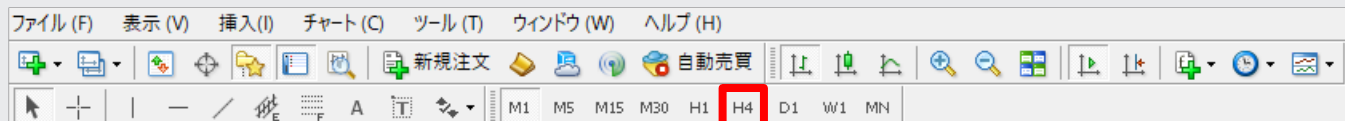

### ③ システム設定、稼働開始

『気配値表示』を閉じます。

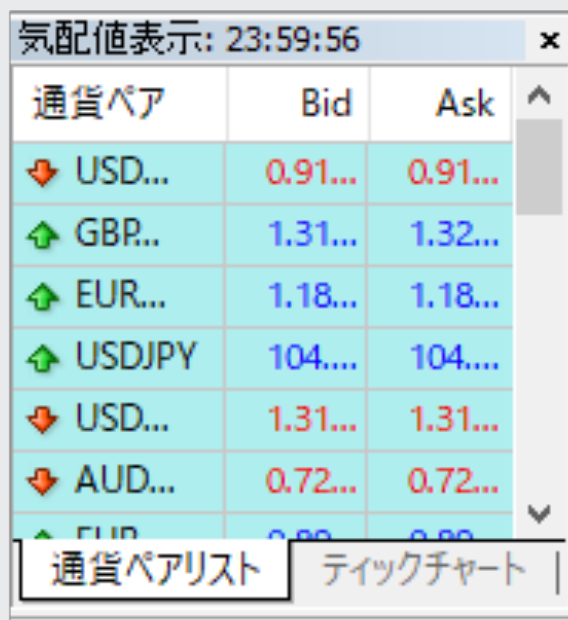

通貨ペア	Bid	Ask
USD...	0.91...	0.91...
GBP...	1.31...	1.32...
EUR...	1.18...	1.18...
USDJPY	104...	104...
USD...	1.31...	1.31...
AUD...	0.72...	0.72...
EUR...	0.99...	0.99...

通貨ペアリスト | ティックチャート

### ③ システム設定、稼働開始

- 『SIMBA\_EURUSD\_M1』をクリックして選択したまま、
- 『EURUSD』のチャートまでドラッグして離します。

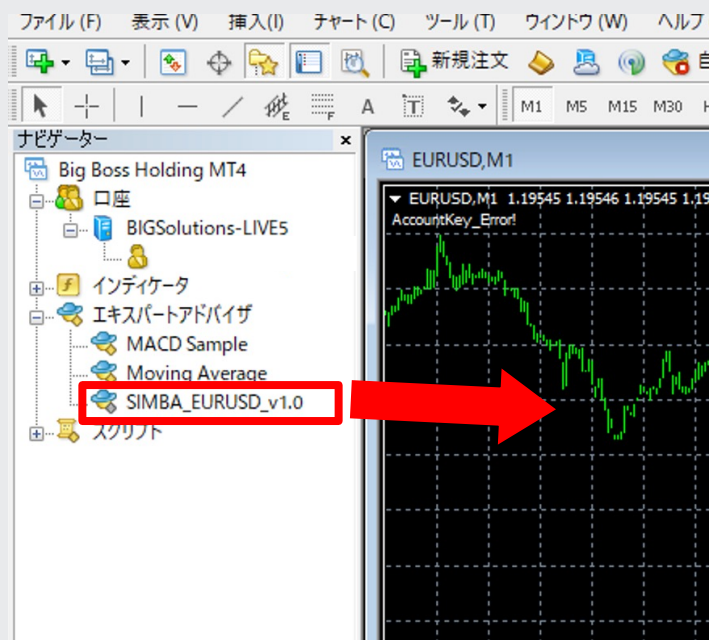

### ③ システム設定、稼働開始

チャートの右上にEAの名前と😞（悲しんでる顔）が表示されます。

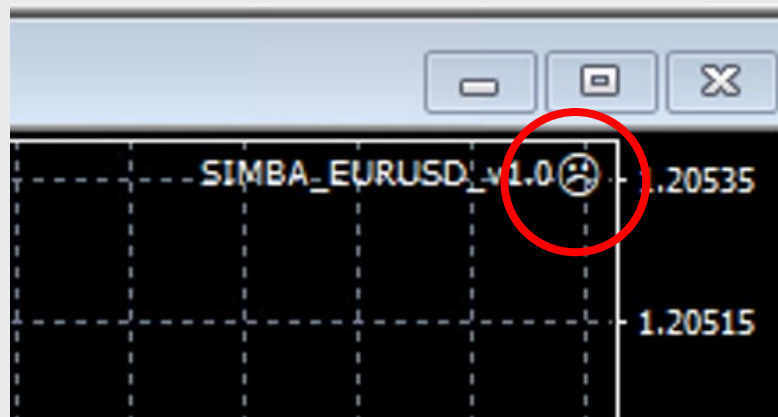

### ③ システム設定、稼働開始

下記の画面が表示されたら、『全般』タブを選択します。

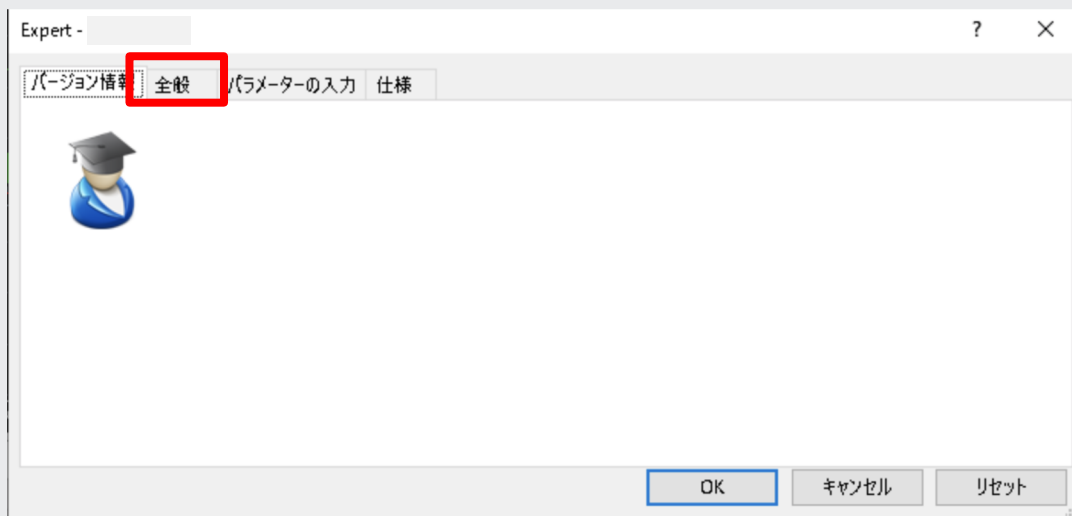

### ③ システム設定、稼働開始

『全般』タブの『DLLの使用を許可する』と『自動売買を許可する』にチェックを付けます。

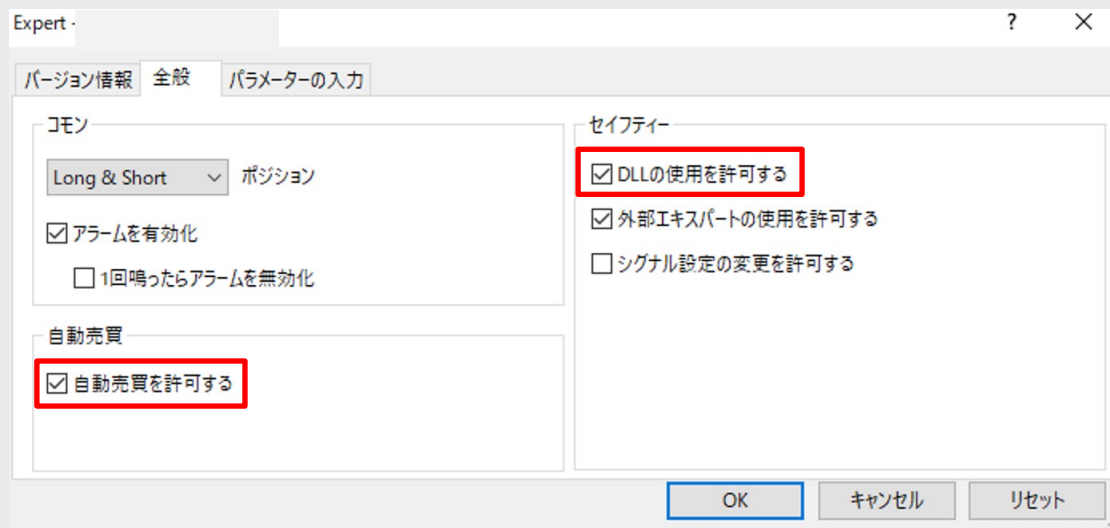

### ③ システム設定、稼働開始

『パラメーターの入力』タブを選択します。

「Accountkey」欄にサポートからメールで送られてきたアカウントキーを入力します。

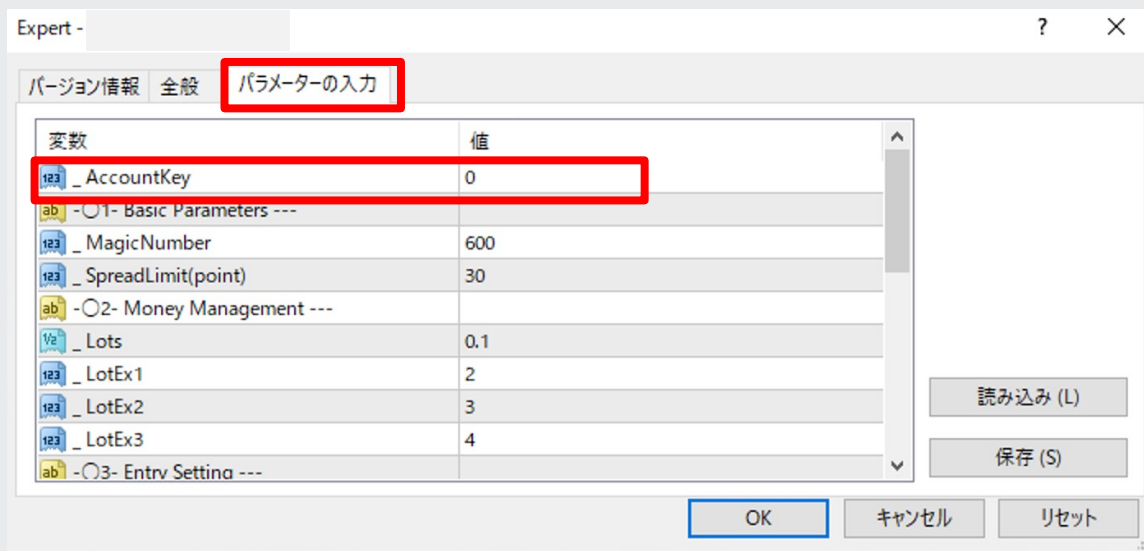

### ③ システム設定、稼働開始

次に「Lots」の設定をします。

31ページを参考に、資金に応じた推奨Lotsの値を入力して『OK』を押して下さい。

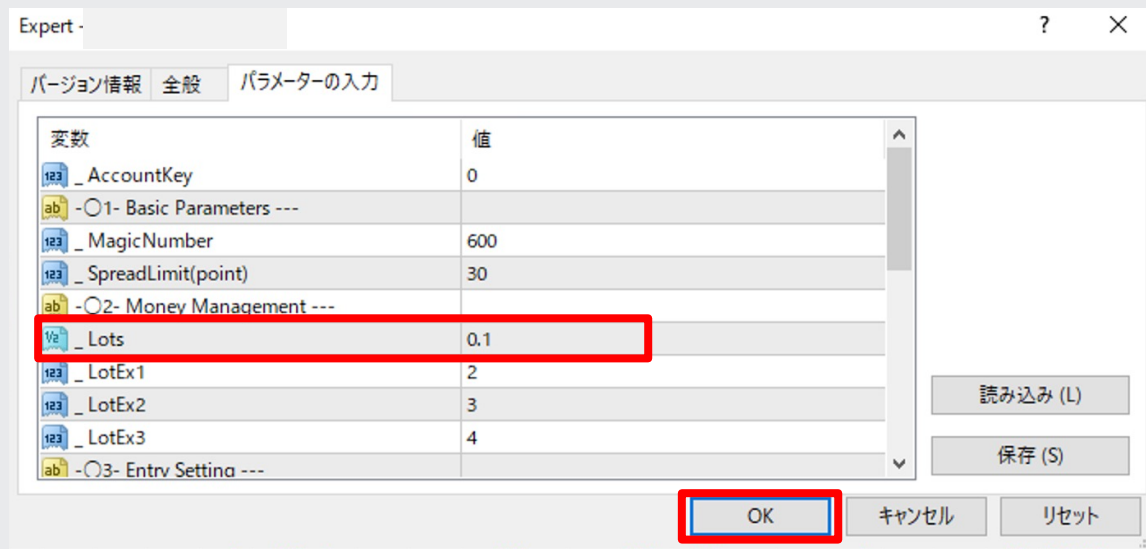

### ③ システム設定、稼働開始

エラー表示が出た場合はアカウントキーの入力が間違っている可能性があります。

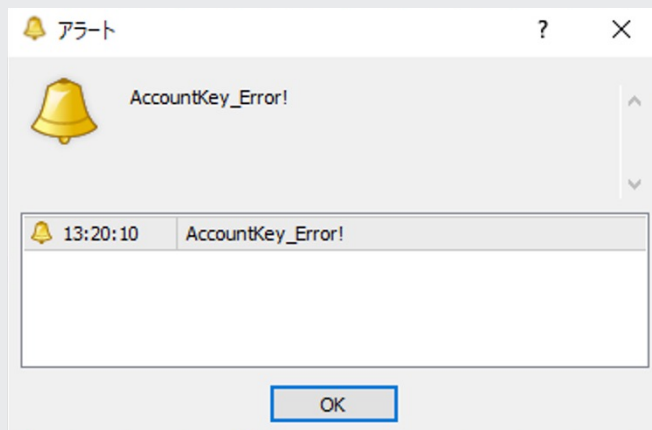

### ③ システム設定、稼働開始

アカウントキーエラーが出たら、

チャート画面内で右クリック→エキスパートアドバイザー→設定

からExport画面が出てきますので、パラメーターの入力タブを選択して正しいアカウントキーを入力してください。

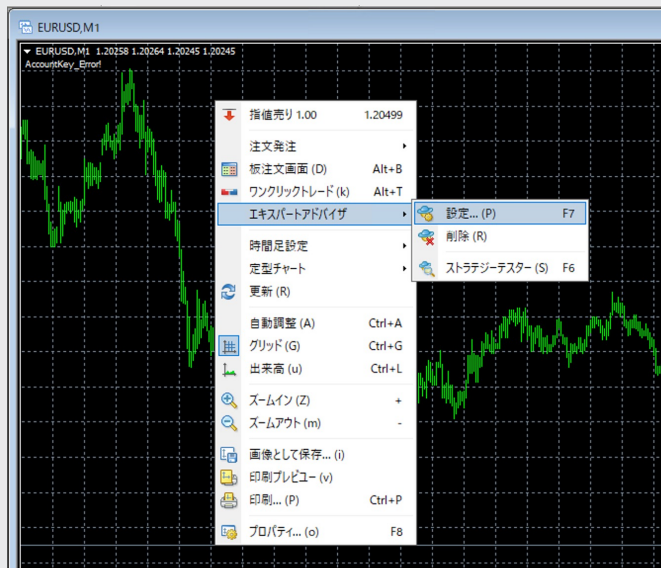

### ③ システム設定、稼働開始

資金に応じた推奨Lotsの値（レバレッジ999倍）

資金	目標月利 5% ~ 10%
1 万円	0.01
5 万円	0.05
10万円	0.1
20万円	0.2
30万円	0.3
40万円	0.4

※ 利益をお約束するものではなくすべて自己責任での運用になります。  
資金1万未満での運用は設計時の想定以上にリスクがあることをご留意ください。  
為替運用には思わぬリスクが伴います。当システムを利用したことによる損失について、責任は一切追えません。

### ③ システム設定、稼働開始

Lotsの設定が終わりましたら、『自動売買』ボタンをクリックして**緑色**の状態にします。

チャート右上の☹️が😊になったらEAが稼働しています。

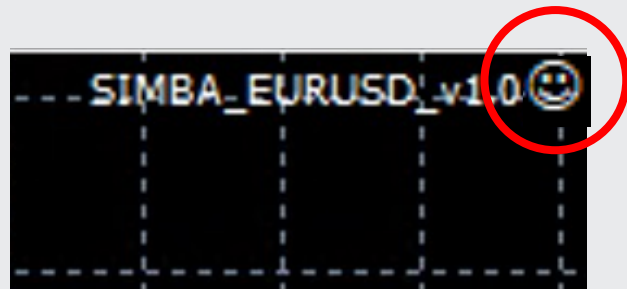
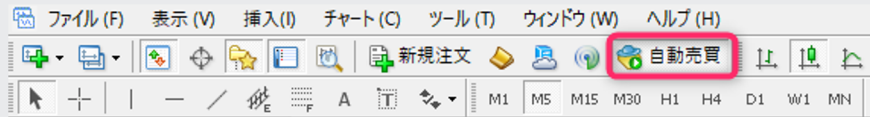
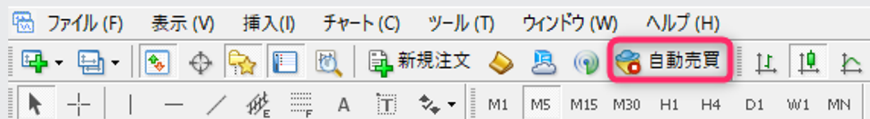

EAを停止にするには『自動売買』ボタンをクリックして**赤色**にして、残ったポジションがある場合は手動で決済してください。

### ③ システム設定、稼働開始

最後に『ウィンドウの整列』ボタンを押します。

チャート画面が整頓され  
見やすくなります。

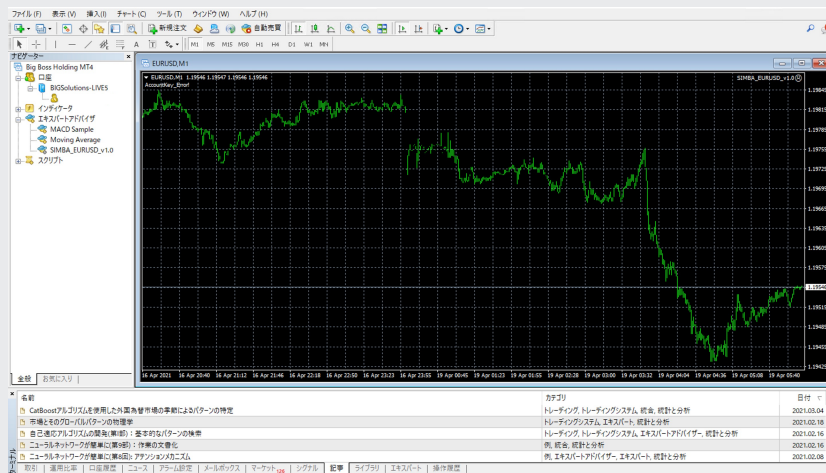

### ③ システム設定、稼働開始

#### システムを稼働させたままPCを閉じる方法①

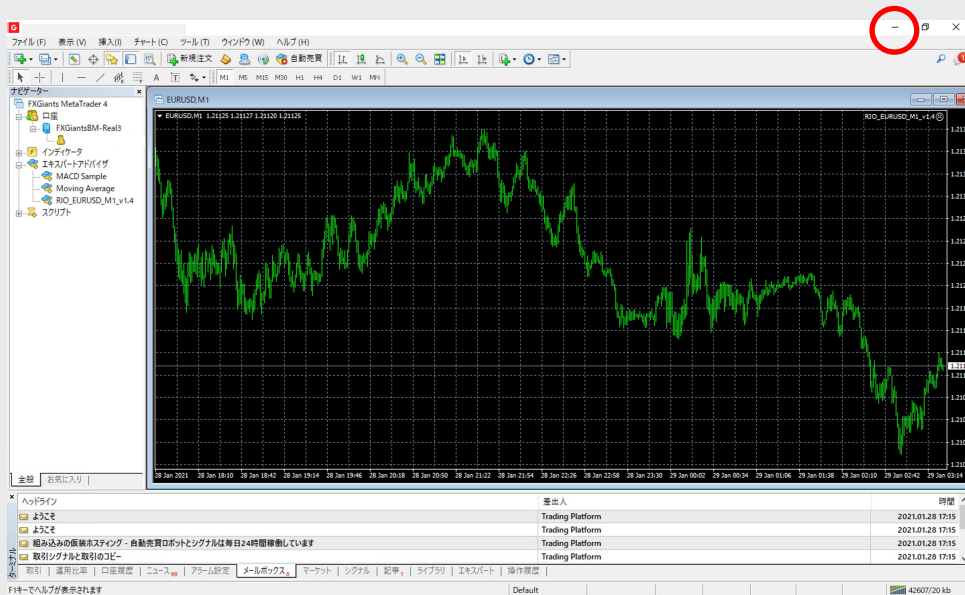

[-] ボタンを押して画面を閉じてください

※ [x] を押すとEAのプログラムが止まってしまいます

### ③ システム設定、稼働開始

システムを稼働させたままPCを閉じる方法②

VPS（仮想デスクトップ）画面上部の [×] ボタンをクリックして、画面を閉じます。

そのままPCをシャットダウンしても問題ありません。

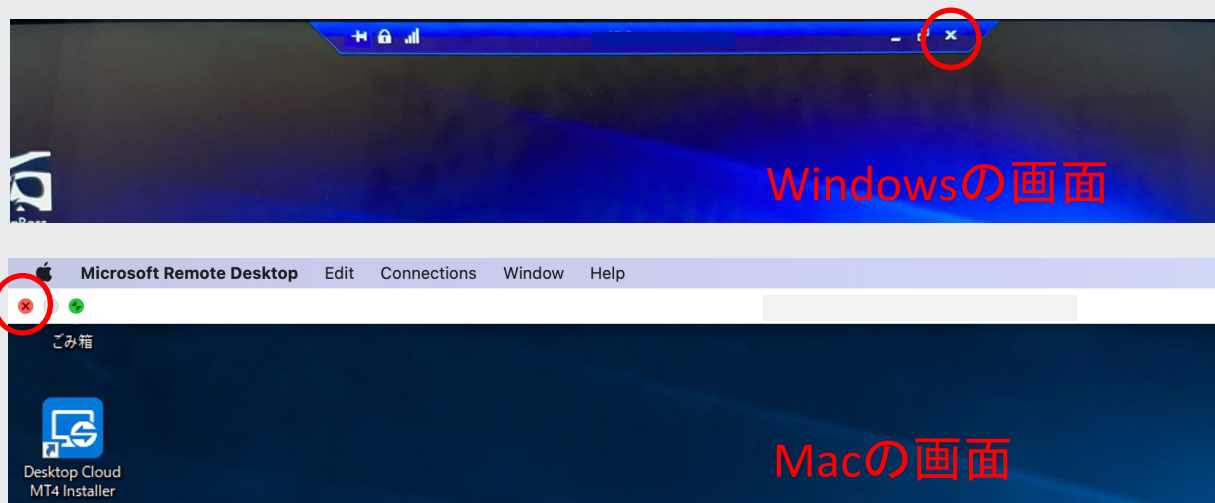

### ③ システム設定、稼働開始

Windowsアップデートの設定

Windows自動更新がかかってしまうとツールが停止する可能性がある為、アップデートを自動更新から手動に変更します。

設定方法は下記URLをご覧ください

[https://www.server-world.info/query?os=Windows\\_Server\\_2019&p=initial\\_conf&f=5](https://www.server-world.info/query?os=Windows_Server_2019&p=initial_conf&f=5)

### ③ システム設定、稼働開始

これで自動売買の設定は全て完了しました！

あとは、放置の上で利益が出るのを待っていれば問題ありません。

※自動売買をONにしたタイミングによってエントリータイミングが変わります。

高頻度でエントリーするタイプのEAではないので、数日様子を見てください。

**慣れない方には少しハードルが高かったと思います。  
細かい作業本当におつかれさまでした！**

スマホで毎日の利益や取引状況を見たい方は、スマホにMT4アプリをお入れください。

- ・ Androidの方→Google Play で『mt4』 と検索して『MetaTrader 4』 をインストールします。
- ・ iPhoneの方→App Store で『mt4』 と検索して『MetaTrader 4』 をインストールします。

FXの口座にログインすると、口座の情報が参照できます。

### ③ システム設定、稼働開始

#### ※注意事項 1（必ず読んでください）

- 推奨Lotsの値に関してはあくまで参考の値であり、運用におけるリスクが無くなる物ではありません。運用の判断は最終的に自身の責任でお願い致します。
- 推奨Lotsの値に関してはレバレッジが999倍を想定したものです。口座の残高や何かの理由でレバレッジが999倍未満に変更された場合はEAの停止を推奨致します。
- MT4のパラメータに関してはLotsの値以外は変更しないでください。
- ネットワークの状況やMT4の不具合によってポジションの決済タイミングがずれることがあります。ご了承ください。

### ③ システム設定、稼働開始

#### ※注意事項2（必ず読んでください）

- FX取引には元本以上の損失のリスクがあります。ご利用は自己の責任においてお願いします。
- EAを止めたいときは、Windows版のMT4を開いて自動売買ボタンをオフにしてからポジションを決済して下さい。EAを動かしたままポジション決済しても、ツールが誤作動を起こして、またエントリーしてしまう場合があります。
- EAの調子が悪い時や、ツールを入れ替える時は、以前使っていたチャートを消して、一旦新しいチャートを開いてから、再度EAを導入して下さい。同じチャートに何度も新しくEAを設定しなおすと、不具合の原因になる可能性がありますのでご注意ください。
- EAの内容については、不具合がないように万全を期していますが、万が一誤動作などが起こった場合の補償などは致しかねますので、あらかじめご了承ください。
- 大統領選などの大きなイベントの前後は、相場が一方向的に大きく動く可能性があるため、稼働停止を推奨します。

## おまけ システムの簡単な概要

### ●BIGBOSSのスタンダード口座

1ロット = 10万通貨

レバレッジ = 900倍

### ●SIMBA(EA)の特徴

- ・使用する通貨ペアはEUR/USD、時間足は1分足
- ・トレードではロング（買い）とショート（売り）が入ります
- ・最大で4ポジション保有するナンピン・マーチンゲール型EAです
- ・最低運用資金は1万円です
- ・最初のポジションから 70pips 逆行すると自動で損切りします
- ・資金1万円の場合は含み損が約5000円になると自動で損切りします
- ・資金10万円の場合は含み損が約5万円になると自動で損切りします
- ・急変動に弱いので、重要指標（FOMCや雇用統計等）の際にポジションを決済して自動売買ツールを停止しながら使用すると損切りにならないので、利益は安定します。

## おまけ システムの簡単な概要

- ナンピン時のマーチンゲールにおけるロット

Lots設定値 : 0.01設定

ポジション数	1	2	3	4	合計
ロット	0.01	0.02	0.03	0.04	0.1

Lots設定値 : 0.05設定

ポジション数	1	2	3	4	合計
ロット	0.05	0.1	0.15	0.2	0.5

## おまけ システムの簡単な概要

- ナンピン時のマーチンゲールにおけるロット

Lots設定値 : 0.1設定

ポジション数	1	2	3	4	合計
ロット	0.1	0.2	0.3	0.4	1

資金効率を重視するのか、安全運用を重視するのかご自身の運用方針を決めた上で、**どれくらいの利益が欲しいのか**を考えて運用資金とロット設定を考慮してください。

為替で投資をする以上、リーマンショックやスイスフラン暴落、コロナショックなどの様々な為替急変動リスクが付き纏います。